

ENR : FIR : Marseille LFMM

Objet : Information relative à la Coupe du Monde de parapente, impactant les départements de l'Isère, la Savoie et la Haute Savoie

En vigueur : Du samedi 20 mai au samedi 03 juin 2023

Lieu : FIR : Marseille LFMM

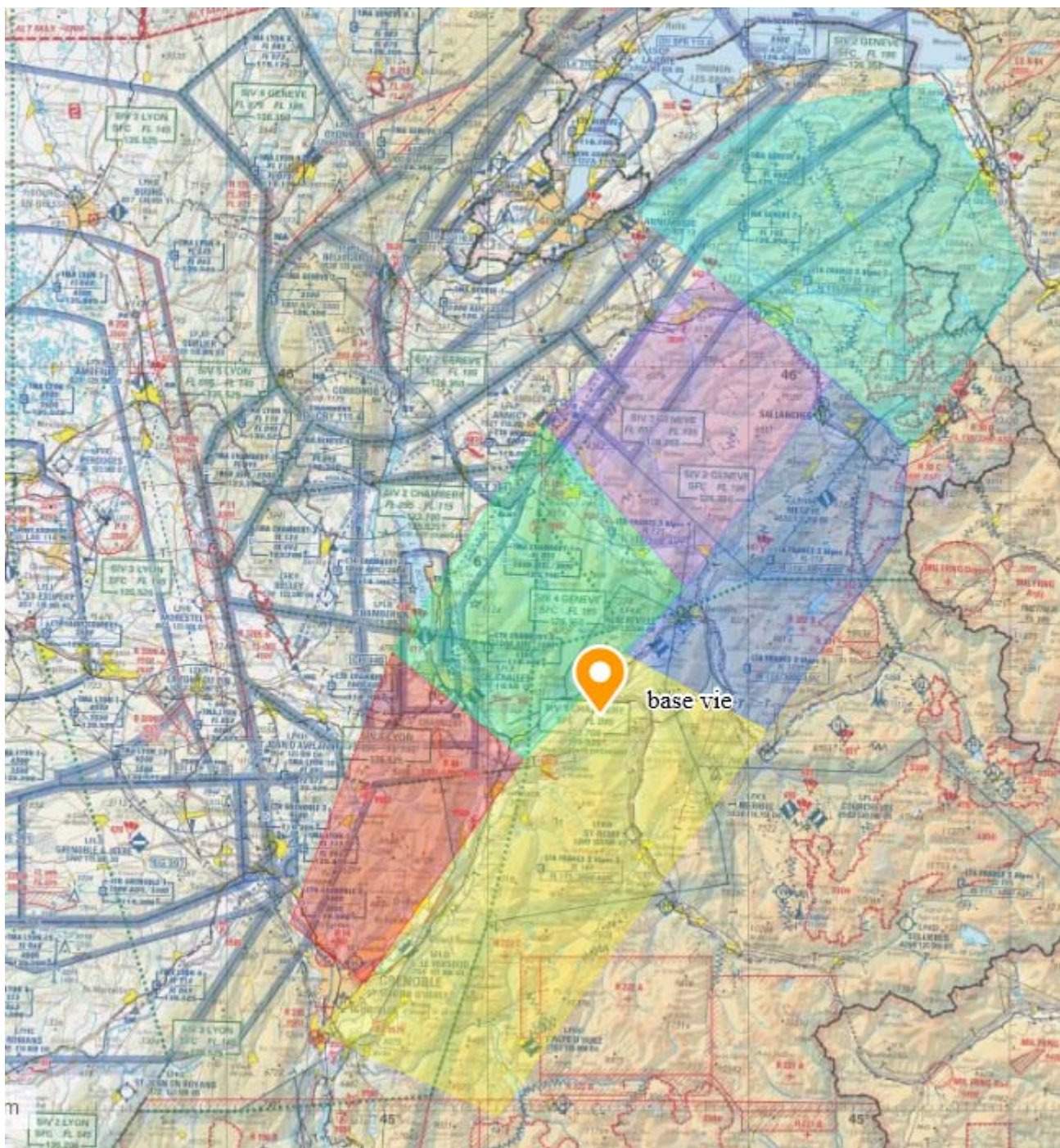

Extrait carte IGN 1 / 500000 - Édition 2022

Détail des zones en fin de document

ACTIVITÉ

Nombreux vols de parapentes sur région Chablais, massifs du Beaufort, Belledonne, Chartreuse, Bauges et Aravis.

Retour tous les soirs sur base vie : 45°32'25" N - 006°12'55" E Chamoux sur Gelon (73).

DATES ET HEURES D'ACTIVITÉ

Du samedi 20 mai au samedi 03 juin 2023, du lever au coucher du soleil.

INFORMATION DES USAGERS

Activité réelle des massifs impactés en appelant le 06 35 59 49 70.

Autour de la base vie, veille de la fréquence 128.700 MHz durant les activités.

GESTIONNAIRE

Directeur des vols : Stéphane GREGOIRE 06 80 48 47 96.

Coordonnateur : Philippe Roëa : 06 31 83 74 06.

STATUT

Les parapentistes doivent respecter le statut des espaces aériens traversés, ne pas pénétrer dans les espaces aériens contrôlés et les zones réglementées à contournement obligatoire lorsqu'elles sont actives (LF-R 332 A et B POINTE DE LA COMBE NEUVE, LF-R222B et C GALIBIER, LF-R 48 PAS DE LA FOSSE, LF-R 185 SACCONGES).

LIMITES LATÉRALES ET VERTICALES

| <u>ZONE ECHO CHABLAIS</u> | <u>ZONE FOX BEAUFORTAIN</u> | <u>ZONE BRAVO BELLEDONNE</u> |
|---|--|--|
| <p><u>Limites latérales</u></p> <p>46°22'30"N, 006°51'16"E 46°07'44"N, 007°01'46"E 45°53'30"N, 006°48'19"E 45°58'56"N, 006°39'25"E 46°07'35"N, 006°25'10"E 46°12'31"N, 006°16'57"E 46°20'26"N, 006°32'22"E 46°22'30"N, 006°51'16"E</p> | <p><u>Limites latérales</u></p> <p>45°58'56"N, 006°39'25"E 45°53'30"N, 006°48'19"E 45°46'15"N, 006°47'09"E 45°30'51"N, 006°31'54"E 45°37'00"N, 006°15'22"E 45°42'22"N, 006°22'39"E 45°58'56"N- 006°39'25"E</p> | <p><u>Limites latérales</u></p> <p>45°30'51"N, 006°31'54"E 44°59'46"N, 006°01'06"E 45°06'28"N, 005°40'45"E 45°10'22"N, 005°45'53"E 45°28'38"N, 006°04'08"E 45°37'00"N, 006°15'22"E 45°30'51"N, 006°31'54"E</p> |
| <p><u>ZONE ALPHA CHARTREUSE</u></p> <p><u>Limites latérales</u></p> <p>45°37'09"N, 005°49'01"E 45°28'38"N, 006°04'08"E 45°10'22"N, 005°45'53"E 45°15'13"N, 005°37'19"E 45°37'09"N, 005°49'01"E</p> | <p><u>ZONE CHARLIE BAUGES</u></p> <p><u>Limites latérales</u></p> <p>45°55'29"N, 006°06'34"E 45°42'22"N, 006°22'39"E 45°37'00"N, 006°15'22"E 45°28'38"N, 006°04'08"E 45°37'09"N, 005°49'01"E 45°55'29"N, 006°06'34"E</p> | <p><u>ZONE DELTA ARAVIS</u></p> <p><u>Limites latérales</u></p> <p>46°07'35"N, 006°25'10"E 45°58'56"N, 006°39'25"E 45°42'22"N, 006°22'39"E 45°55'29"N, 006°06'34"E 46°07'35"N, 006°25'10"E</p> |
| <p><u>Limites verticales :</u></p> <p>SFC / FL 145</p> | | |

DISPOSITIONS PARTICULIERES

Le RAI (06 35 59 49 70) donnera pour chaque jour de compétition :

- Date ;
- Massifs impactés (index alphabétique et nom massif).

Zone Echo Chablais :

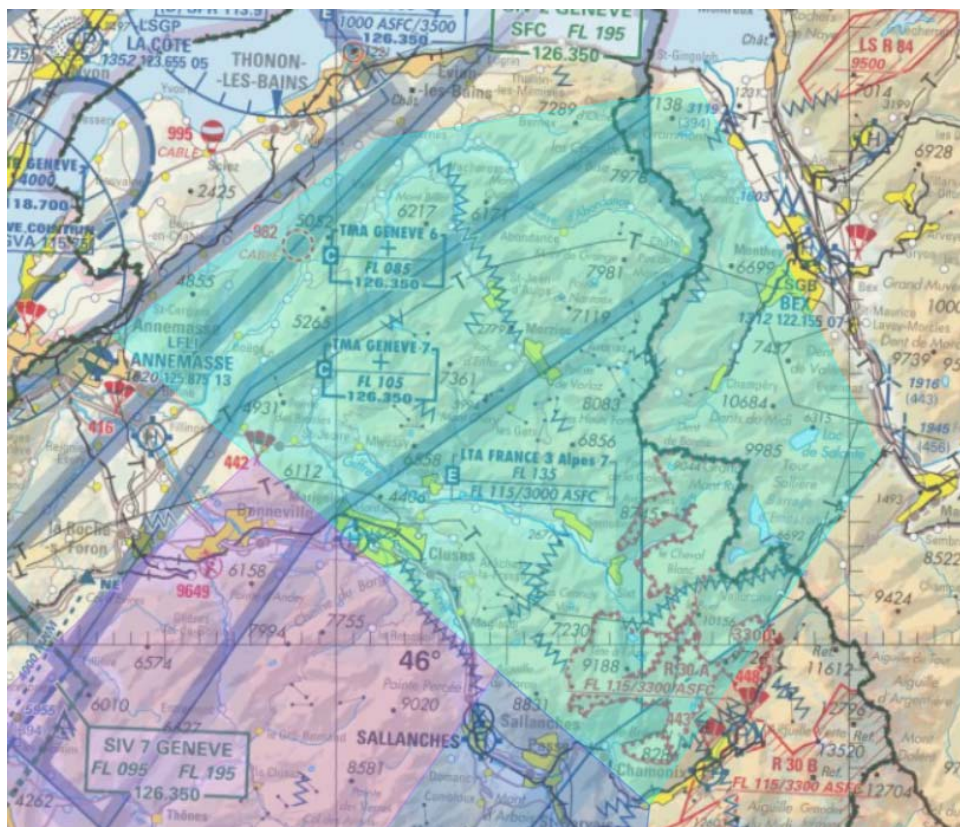

Zone Fox Beaufortain :



Zone Bravo Belledonne :

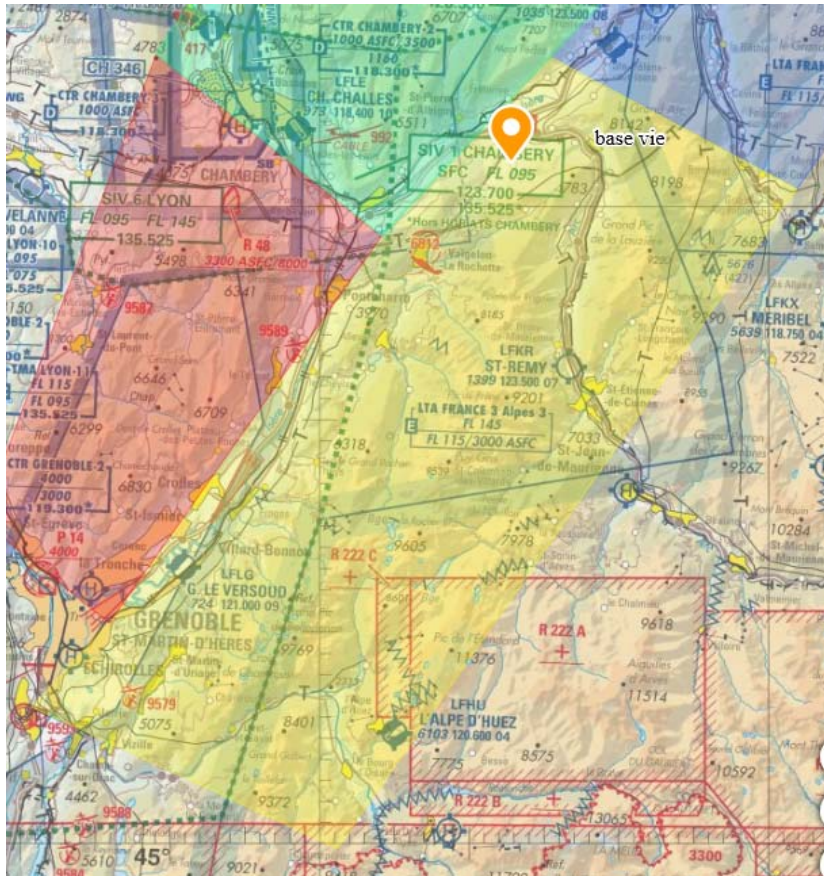

Zone alpha Chartreuse :



Zone Charlie Bauges :

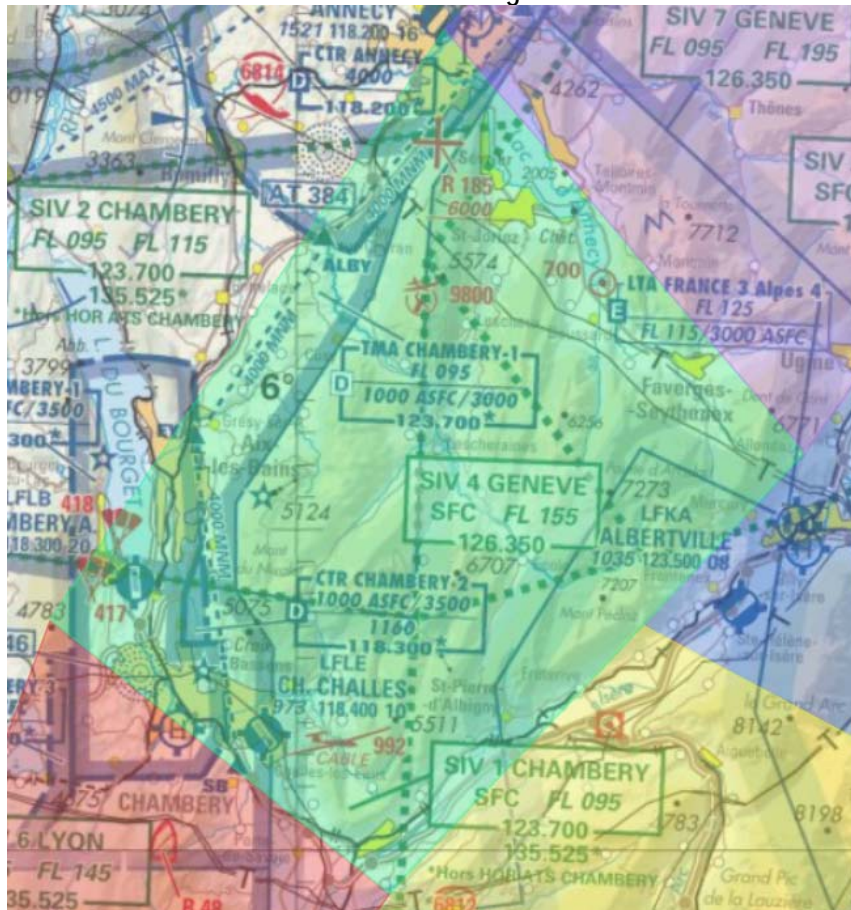

Zone Delta Aravis :



Consignes CDM parapentes

Skyguide : Les vols doivent rester en dehors de la TMA LSGG.

En dehors de la TMA LSGG, les vols doivent rester dans la partie 3 de la LTA France comme suit :

- Zone Echo Chablais :

- Alpes 6 Mont-Blanc : FL145 MAX ;
- Alpes 7 Aravis : FL135 MAX.

- Zone Fox Beaufortain :

- Alpes 3 Belledonne : MAX FL145 ;
- Alpes 4 Bauges : MAX FL125 ;
- Alpes 5 Vanoise : MAX FL145 ;
- Alpes 6 Mont-Blanc : MAX FL145 ;
- Alpes 7 Aravis : MAX FL135.

- Zone Bravo Belledonne :

- Alpes 1 : MAX FL145 ;
- Alpes 3 Belledonne : MAX FL145 ;
- Alpes 4 Bauges : MAX FL125 ;
- Alpes 5 Vanoise : MAX FL145 ;

- Zone Alpha Chartreuse :

- Alpes 3 Belledonne : MAX FL145 ;
- Alpes 4 Bauges : MAX FL125 ;

- Zone Charlie Bauges :

- Alpes 3 Belledonne : MAX FL145 ;
- Alpes 4 Bauges : MAX FL125 ;

- Zone Delta Aravis

- Alpes 4 Bauges : MAX FL125 ;
- Alpes 5 Vanoise : MAX FL145 ;
- Alpes 7 Aravis : FL135 MAX.

- Dans la portion d'espace aérien au-dessus de la Suisse :

- MAX FL105 (région de Bex / LSGB)

- Dans le triangle à l'est de la LTA France 3 partie 7 Aravis :

- En dessous de la LTA France partie 1 (FL115 MAX ou 3000 ft AGL, la valeur la plus élevée étant retenue).

Le directeur des vols doit assurer la coordination avec Skyguide FIC/DELTA (ou LSGG TWR/APP si l'entrée dans la TMA LSGG est nécessaire) à J -1 ou au plus tard avant le briefing du matin afin de communiquer les zones qui seront activées pour la journée.

CRNA-SE : appeler le CdS (04-42-33-77-02) pour les 4 zones suivantes :

- Alpha Chartreuse.
 - Bravo Belledonne.
 - Charlie Bauges.
 - Fox Beaufortain.
- 15 minutes avant leur utilisation puis en fin d'activité.

Chambéry : appeler au 04.85.44.09.72 avant de l'activation/désactivation à minima des zones :

- Alpha « Chartreuse ».
- Bravo « Belledonne ».
- Charlie « Bauges ».
- Delta « Aravis » ou à défaut de toutes les zones.

LYON SNA-CE : appel au chef tour (04.82.90.91.60), chaque jour avant l'activation/désactivation des zones :

- Alpha « Chartreuse »
- Bravo « Belledonne »
- Charlie « Bauges »

Limitation au FL145 car la LTA Alpes partie 3 est de classe D au-dessus du FL145 et la LTA partie 4 est en D au-dessus du **FL125**

FFVP : Compétition régionale de planeur pendant les week-ends de Pentecôte et de l'Ascension (18 au 21 mai et 27, 28 et 29 mai) au départ de Challes Les Eaux, secteurs concernés identiques. Prise de contact nécessaire pour assurer la sécurité des vols.

FFVL : transmettre le SUP AIP et prise de contact nécessaire pour assurer la sécurité des vols

DSAE :

➤ **Pour la zone Fox Beaufortain :**

L'organisateur devra contacter la Cellule de tir 13ème BCA, TEL : 04 79 71 22 21 ou la permanence 13ème BCA, TEL : 04 79 71 22 59 afin de connaître l'activation des zones **LF R 332A et B « POINTE DE LA COMBE NEUVE »**.

➤ **Pour la zone Bravo Belledonne :**

L'organisateur devra contacter le 93^{ème} RAM pour la connaissance de la planification de l'activité au 04.56.85.74.81 ou 06.81.91.87.20 afin de connaître l'activation des zones **LF-R222 B et C GALIBIER**. Ces zones sont activables par NOTAM, l'organisateur peut également vérifier les NOTAM. Par ailleurs, pour

connaître l'activation en temps réel, l'organisateur pourra également contacter l'officier de sécurité du 93^{ème} RAM : 06.73.90.50.33

➤ **Pour la zone alpha Chartreuse :**

L'organisateur devra contacter l'officier de tir du 13^{ème} bataillon de chasseurs alpins 04.79.71.22.21 ou 06.48.22.32.08 afin de connaître l'activation de la **LF-R 48 PAS DE LA FOSSE**. L'activation de cette zone est également annoncée sur le répondeur ATIS 04.85.44.09.66 pendant les horaires ATS Chambéry et sur fréquence info et ATIS Chambéry.

➤ **Pour la zone Charlie Bauges :**

L'organisateur devra contacter l'officier de tir du 25^{ème} BCA au 04.50.33.46.13 pour connaître l'activation de la zone **LF-R 185 SACCONGES**.

Toutes les zones défense citées supra sont à contournement obligatoire lorsqu'elles sont actives, avec des activités spécifiques défense et du tir. Donc, dans le doute, elles sont à contourner si l'organisateur n'a pas pris connaissance de l'activité en amont des vols.